

ALZADO NORTE

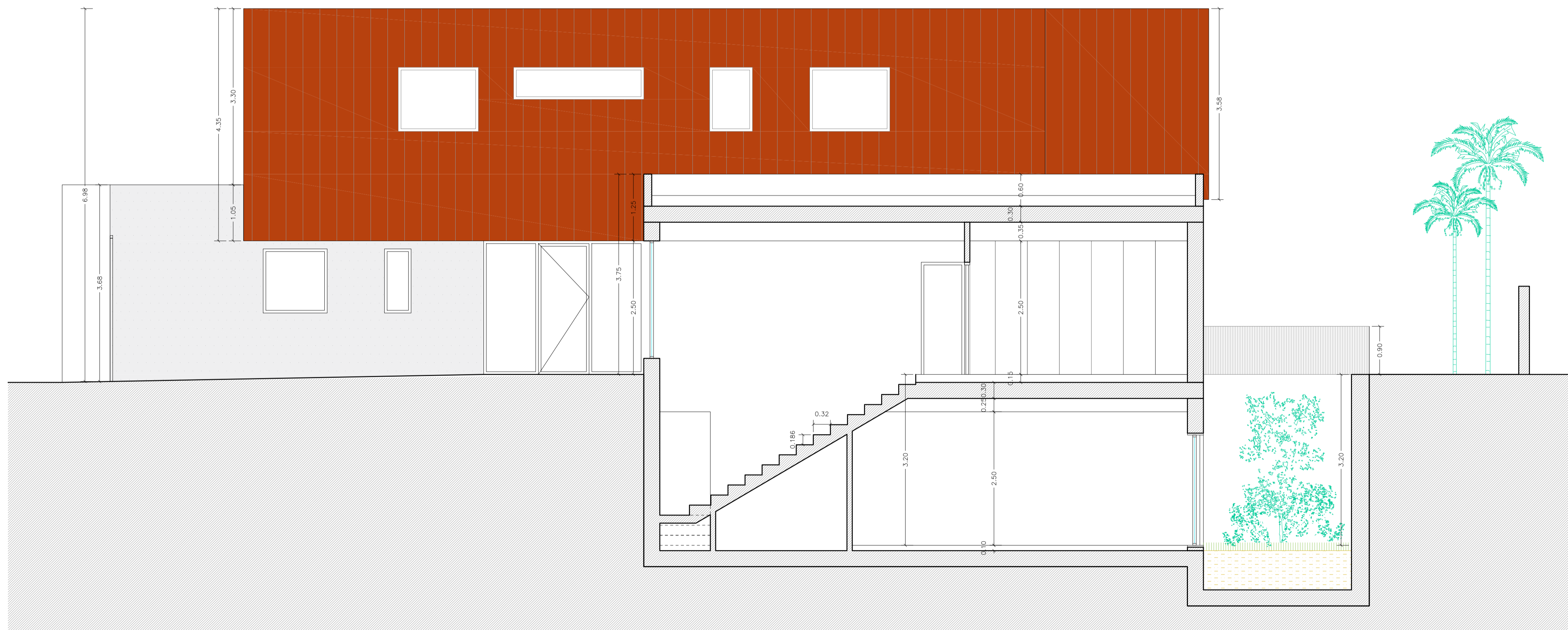

SECCIÓN CC'



JAVIER PEREZ VERA estudiodearquitectura

PROYECTO BASICO Y DE EJECUCIÓN DE CONSTRUCCIÓN DE VIVIENDA UNIFAMILIAR AISLADA Y PISCINA

AR-10 PLANO: ALZADO NORTE Y SECCIÓN CC' ESCALA: 1:50

PROMOTOR: CARMEN PRISCILA JASPERS ALBA
 EMPPLAZAMIENTO: C/ MUSICO ENRIQUE ALMINANA, Nº16, PAR RC-6, ELDA
 FECHA: AGOSTO 2021 EXPTL: 0201-2021
 REFERENCIA CATASTRAL: 2994807KH92550001JM

JAVIER PEREZ & OSCAR ROMERO
 www.javierperezarquitectura.com
 JAVIER PEREZ VERA arquitecto
 OSCAR ROMERO CARRASCO arquitecto



CALLE FRANCISCO ALONSO, 57 BAJO ELDA
 Nº 661 449 747 javierarquitecto@gmail.com
 Nº 690 144 327 oscararquitecto@outlook.com