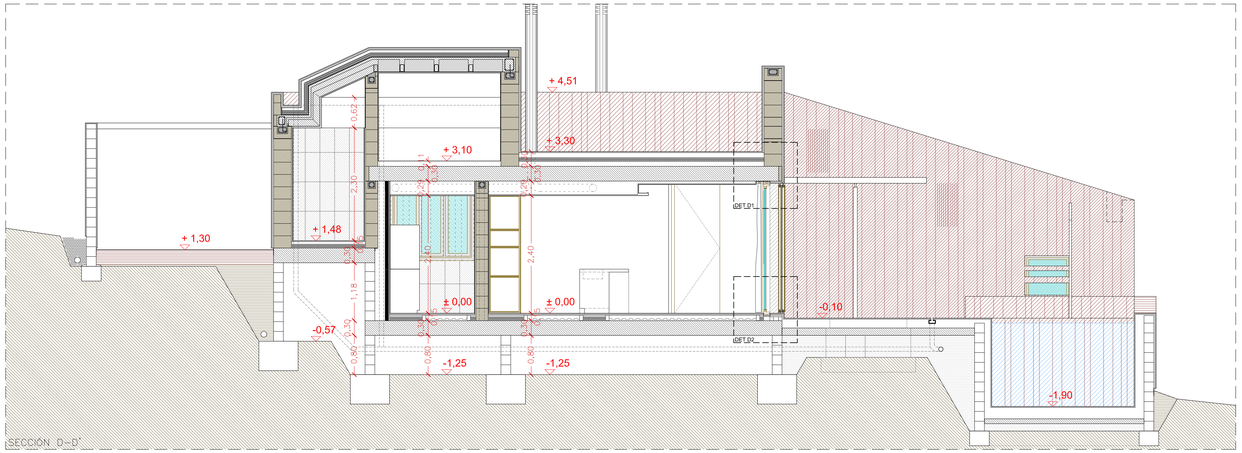

SECCIÓN D–D'

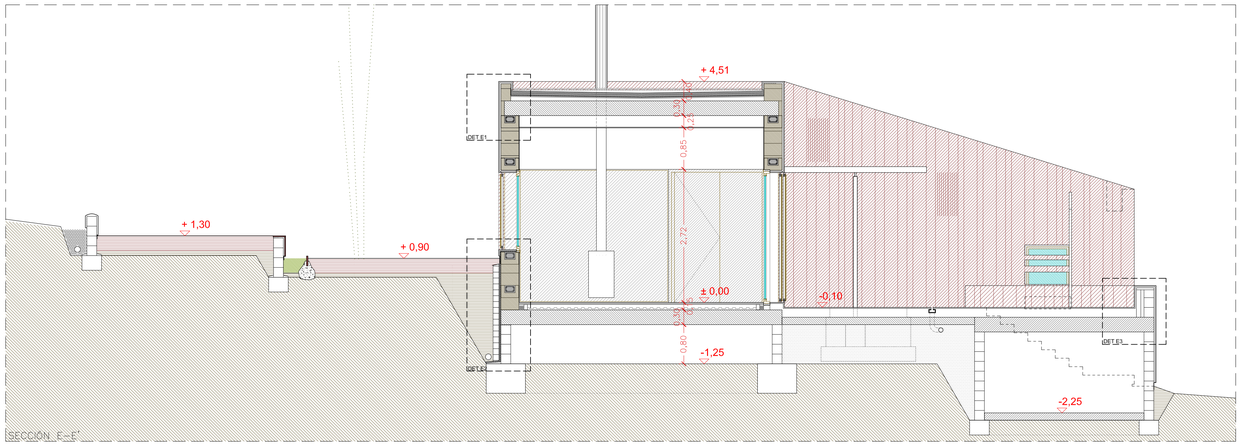

SECCIÓN E–E'

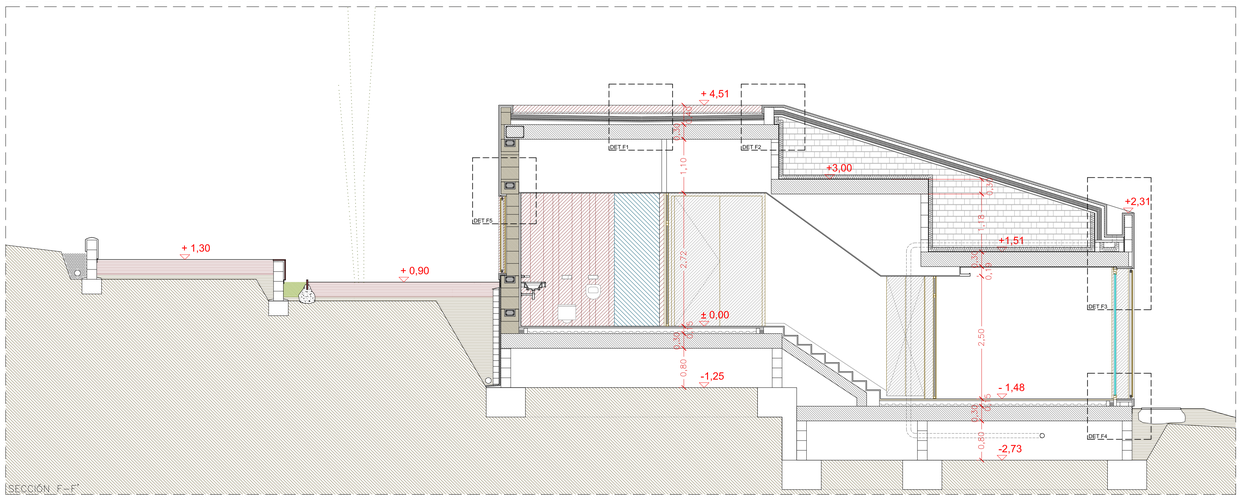

SECCIÓN F–F'

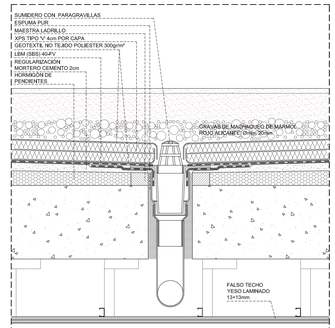

DET F1 E: 1/10

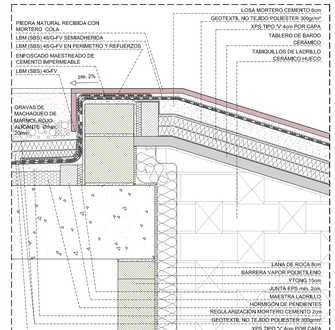

DET F2 E: 1/10

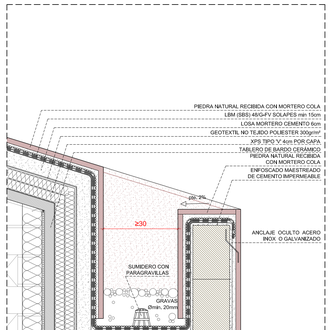

DET F3 E: 1/10

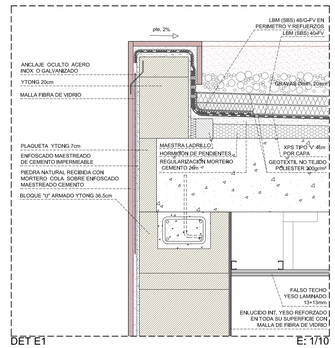

DET E1 E: 1/10

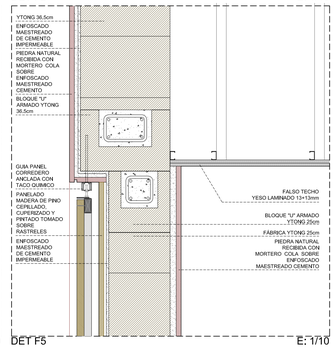

DET F5 E: 1/10

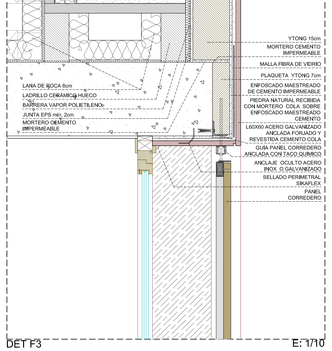

DET F3 E: 1/10

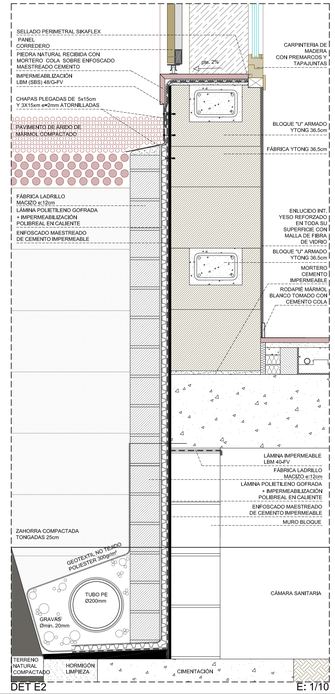

DET E2 E: 1/10

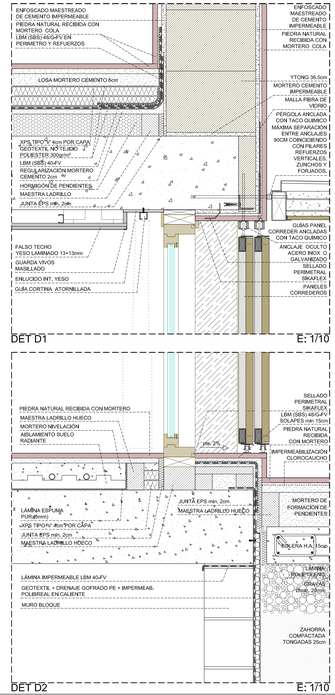

DET D1 E: 1/10

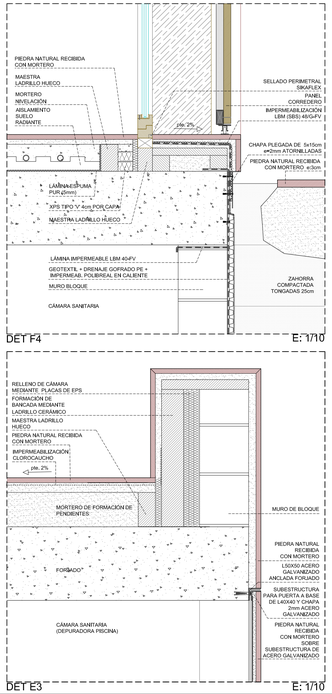

DET F4 E: 1/10

DET D2 E: 1/10

DET E3 E: 1/10

NOTAS:
- EL REVOCO SE COLOCARÁ SOBRE UN ENFOSCADO DE MORTERO DE CEMENTO MAESTREADO.
- EN LAS ESQUINAS DE TODOS LOS ENLUCIDOS DE YESO SE COLOCARÁ UNA CANTONERA DE PVC O ACERO.
- LA PIEDRA NATURAL LLEVARÁN UN HIDROFUGADO MATE INCOLORO.
- LA LÁMINA IMPERMEABLE SERÁ DOBLE Y CONTRAPEADA.
- LOS SOLAPES DE LA LÁMINA IMPERMEABLE SERÁN DE UN MÍNIMO 15cm.
- EN TODOS LOS PUNTOS DONDE LA PIEDRA NATURAL SE COLOQUE SOBRE LA LÁMINA IMPERMEABLE, EL SOLAPE O ÚLTIMO TRAMO SERÁ AUTOPROTEGIDA CON ACABADO MINERAL.

NOTAS:
- TODAS LAS MEDIDAS SE COMPROBARÁN EN OBRA.
- NO SE CAMBIARÁ NINGÚN MATERIAL, NI SE MODIFICARÁ LA EJECUCIÓN SIN LA AUTORIZACIÓN DE LA DIRECCIÓN FACULTATIVA.

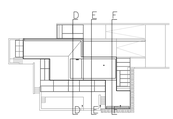

Isaac Peral Codina Arquitecto

Proyecto
EJECUCIÓN DE VIVIENDA UNIFAMILIAR AISLADA CON BALSA

Situación
Polígono 29, Parcela 176. CAPELLANIA. PINOSO (ALICANTE)

Cliente
KEES DUKKER

Ref. 2011/01 Plano Nº **SC-04**

Contenido
SECCIONES CONSTRUCTIVAS
SECCIÓNES D–D' , E–E' Y F–F'

Cotas Escala 1/50

Fecha DIC./2013

C/ Cesar Elguezabal, 43 1º izqdo. 03001.– ALICANTE
965140385