

ALZADO ESTE

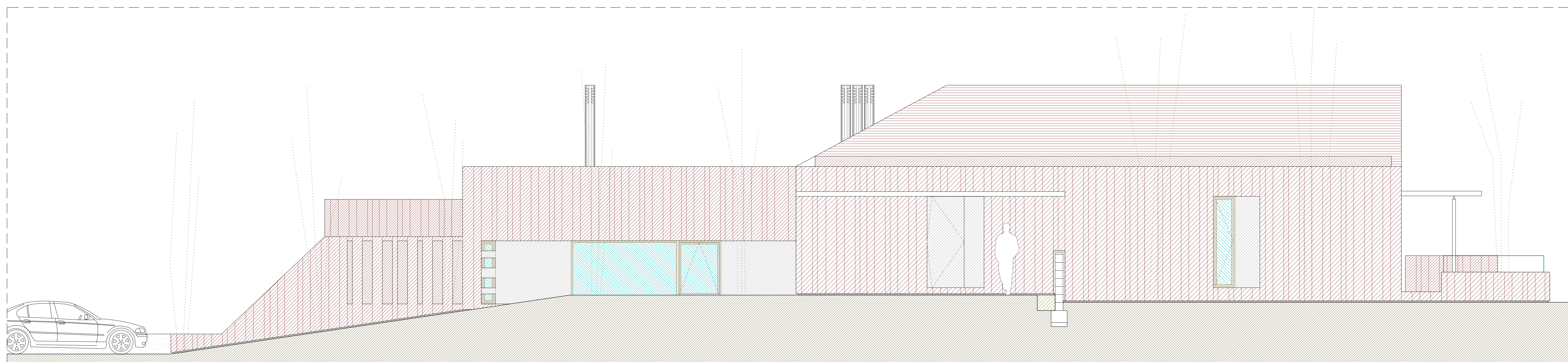

ALZADO OESTE

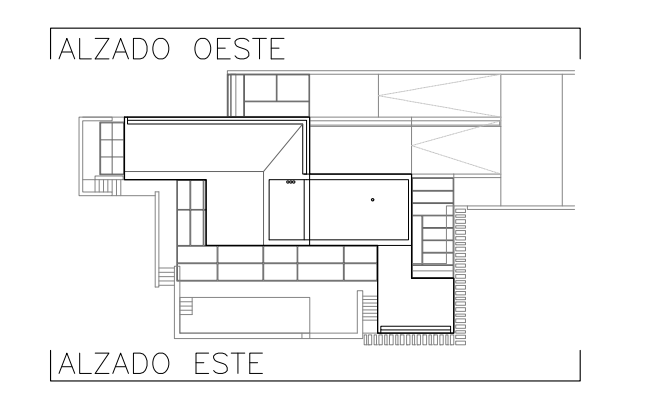

Isaac Peral Codina Arquitecto

Proyecto  
EJECUCIÓN DE VIVIENDA UNIFAMILIAR AISLADA CON Balsa

Situación  
Polígono 29, Parcela 176. CAPELLANIA, PINOSO (ALICANTE)

Ciente  
KEES DUKKER

Ref. 2011/01 Plano N° **A-02**

Contenido  
ALZADOS ESTE Y OESTE

Cotas Escala 1/50

Fecha DIC./2013

C/ Cesar Elquezabal, 43 b. 03001.- ALICANTE  
965140385