

- NOTAS:
- EL REVOCO SE COLOCARÁ SOBRE UN ENFOSCADO DE MORTERO DE CEMENTO MAESTREADO.
  - EN LAS ESQUINAS DE TODOS LOS ENLUCIDOS DE YESO SE COLOCARÁ UNA CANTONERA DE PVC O ACERO.
  - LA PIEDRA NATURAL LLEVARÁN UN HIDROFUGADO MATE INCOLORO.
  - LA LÁMINA IMPERMEABLE SERÁ DOBLE Y CONTRAPEADA.
  - LOS SOLAPES DE LA LÁMINA IMPERMEABLE SERÁN DE UN MÍNIMO 15cm.
  - EN TODOS LOS PUNTOS DONDE LA PIEDRA NATURAL SE COLOQUE SOBRE LA LÁMINA IMPERMEABLE, EL SOLAPE O ÚLTIMO TRAMO SERÁ AUTOPROTEGIDA CON ACABADO MINERAL.

- NOTAS:
- TODAS LAS MEDIDAS SE COMPROBARÁN EN OBRA.
  - NO SE CAMBIARÁ NINGÚN MATERIAL, NI SE MODIFICARÁ LA EJECUCIÓN SIN LA AUTORIZACIÓN DE LA DIRECCIÓN FACULTATIVA.

SECCIÓN 3-3'

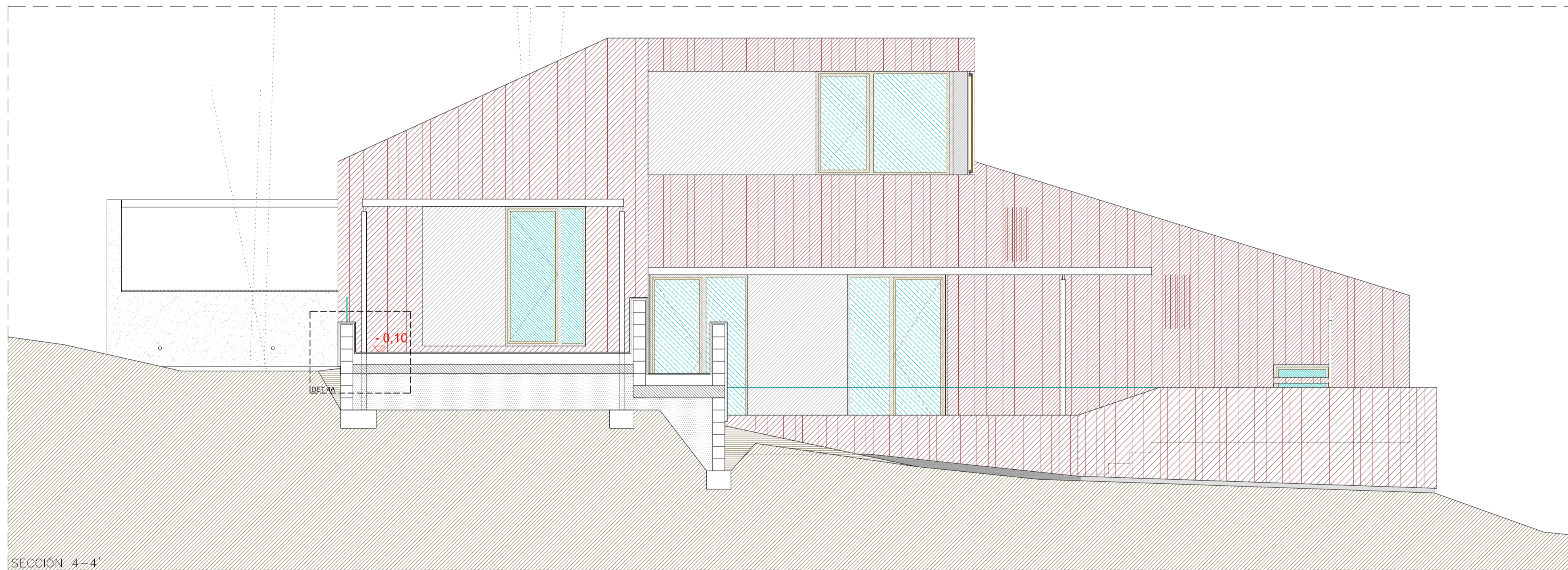

SECCIÓN 4-4'

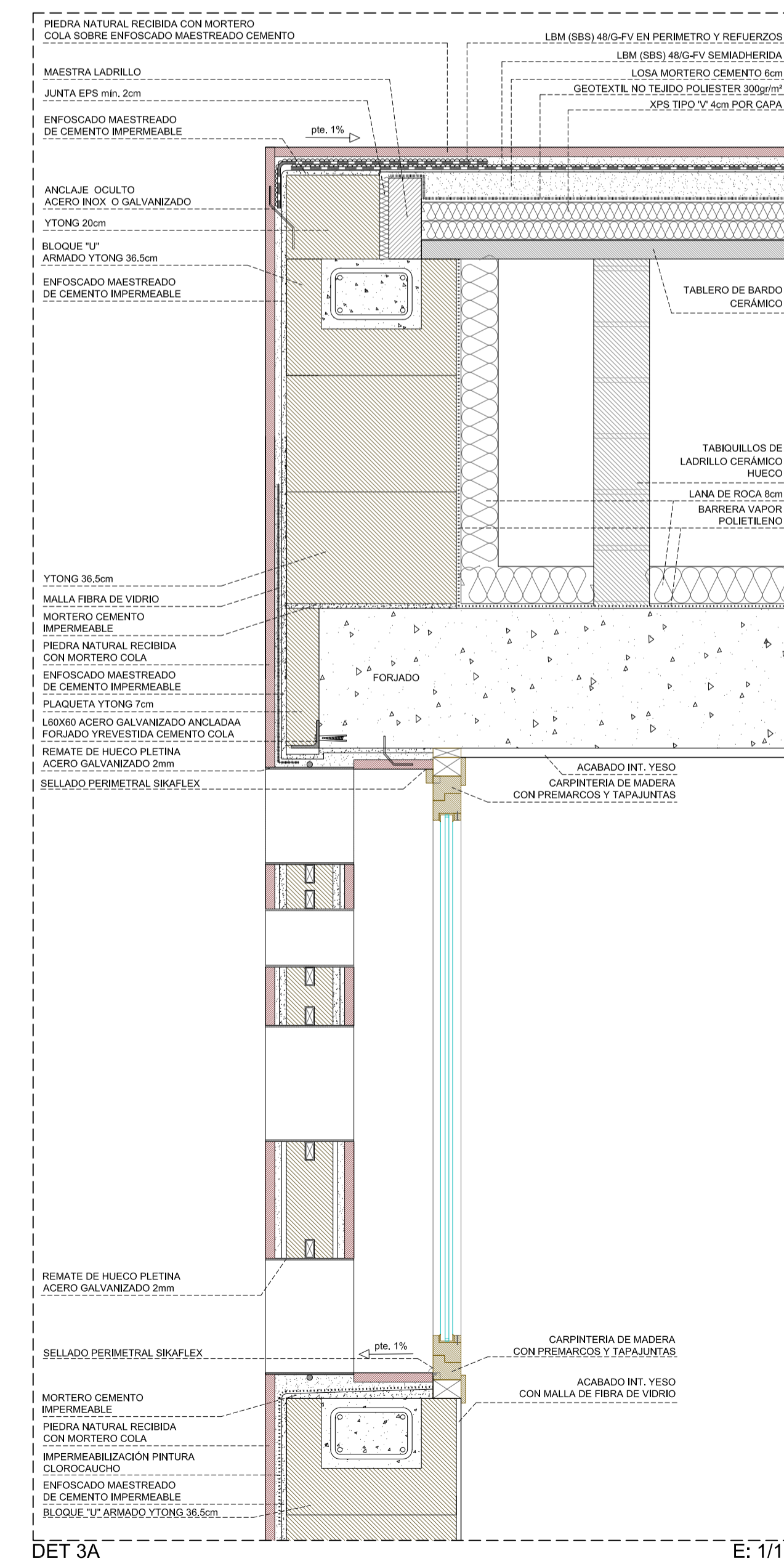

DET 3A

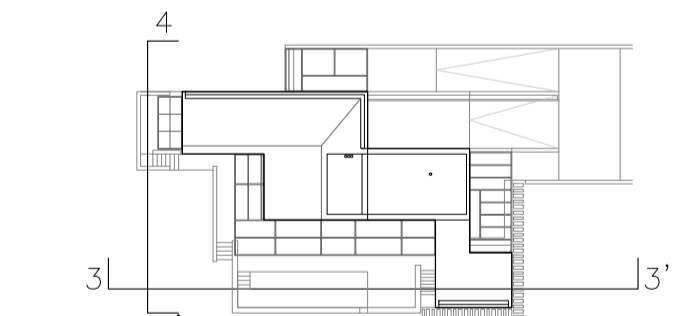

Isaac Peral Codina Arquitecto

Proyecto  
EJECUCIÓN DE VIVIENDA  
UNIFAMILIAR AISLADA CON Balsa

Situación  
Polígono 29, Parcela 176. CAPELLANÍA,  
PINOSO (ALICANTE)

Ciente  
KEES DUKKER

Ref. 2011/01 Plano N° SC-02

Contenido  
SECCIONES CONSTRUCTIVAS  
SECCIONES 3-3' Y 4-4'

Cotas Escala 1/50

Fecha DIC./2013

C/ Cesar Elguizabal, 43 t. 965140385 03001- ALICANTE

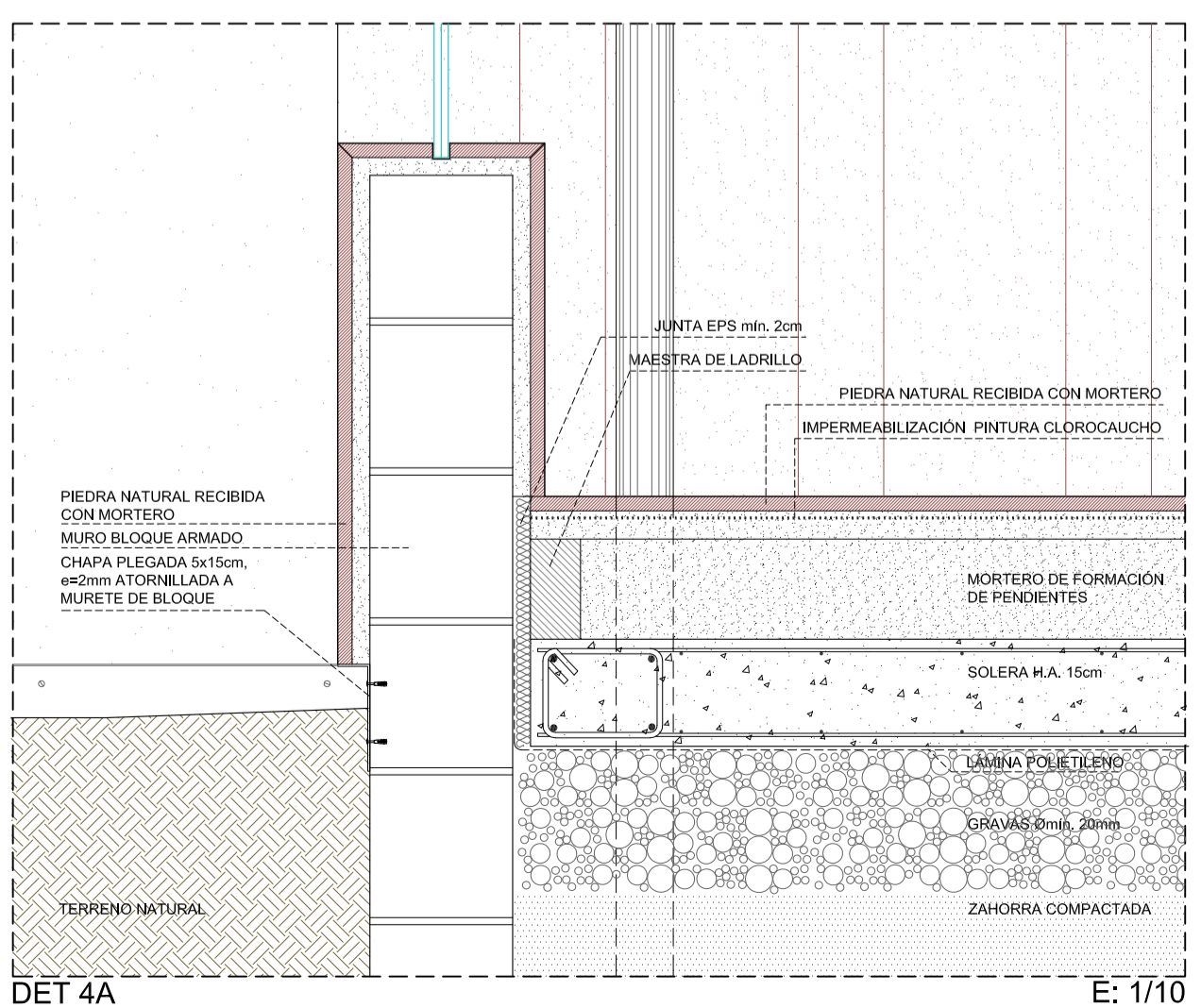

DET 4A

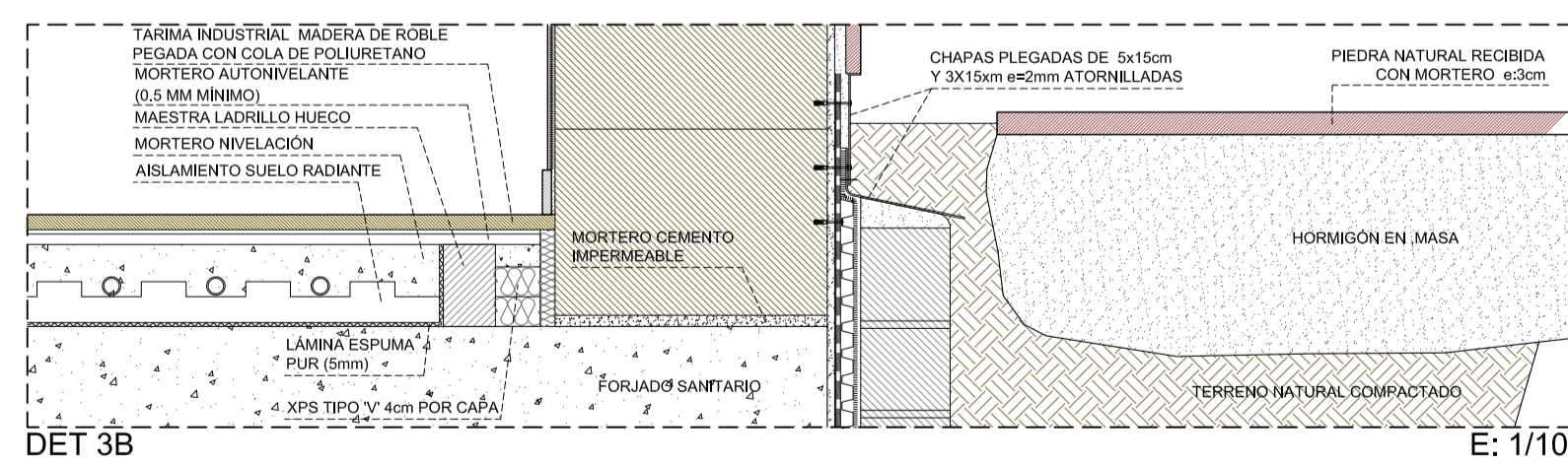

DET 3B

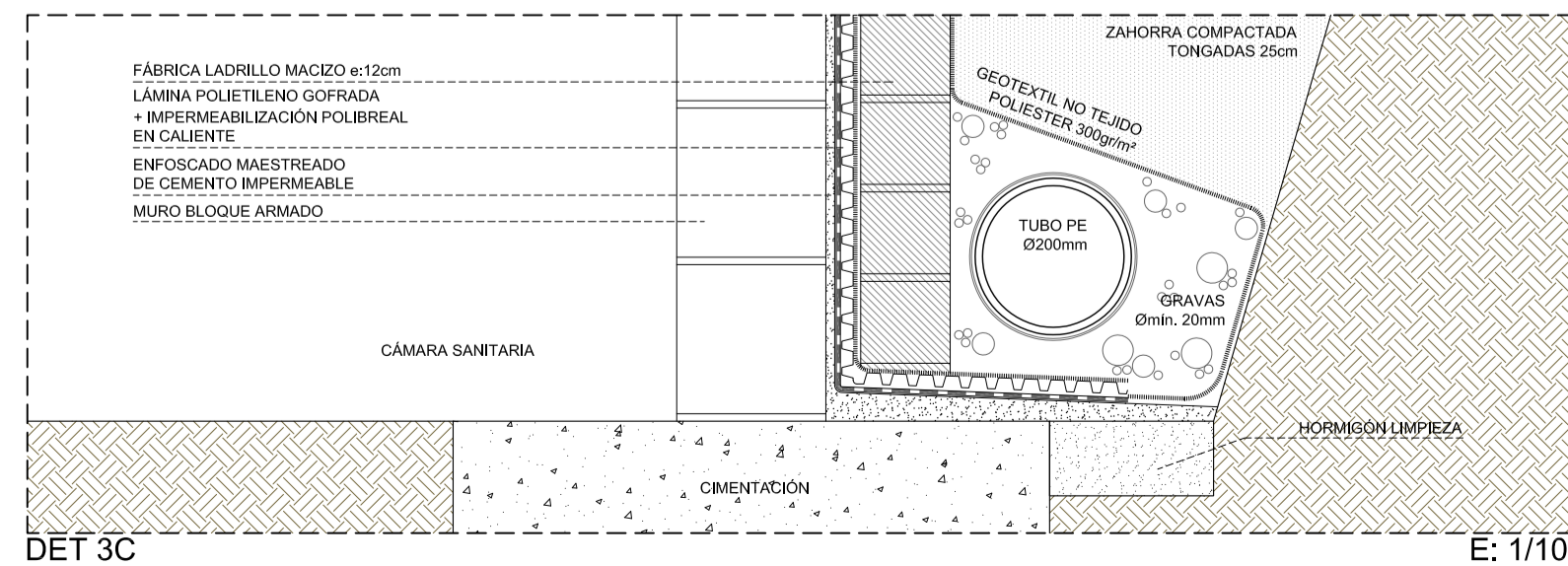

DET 3C